

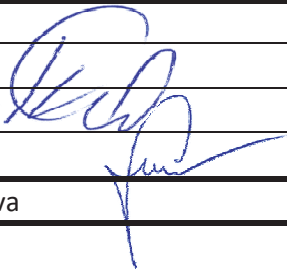

G1.

VEDOUCÍ PROJEKTANT	ING. KOTLÁN		 PROfi Jihlava spol. s r.o. Pod Příkopem 6, 586 01 Jihlava www.profi-ji.cz
ZODP. PROJEKTANT	ING. KOTLÁN		
VYPRACOVAL			
KONTROLOVAL	ING. SEDLÁK		
INVESTOR: Kraj Vysočina, Žižkova 57, 587 33 Jihlava			
AKCE: II/351 CHOTĚBOŘ – ČESKÁ BĚLÁ			DATUM: 06/2020
			STUPEŇ: DSP
			ZAK.Č.: 2020-000063
			PARÉ Č.
OBSAH			
ZÁBOROVÝ ELABORÁT			

Okres: Havlíčkův Brod

KÚ:

Chotěboř

LV	Parcela KN	Výměra KÚ m2	Druh pozemku	Vlastník: Správce: Adresa:	Podíl	BPEJ	Výměra BPEJ m2	ZÁBOR	
								TRVALÝ	
								s výkupem	bez výkupu

320	4599	3401	ostatní plocha silnice	Kraj Vysočina, Žižkova 57, 58601 Jihlava					2075
320	4606/66	8268	ostatní plocha silnice	Kraj Vysočina, Žižkova 57, 58601 Jihlava					322
1533	4700/35	23815	ostatní plocha dráha	ČR Správa železnic, s.o., Dlážděná 1003/7, 11000 Praha 1				103	

Informace o pozemku

Parcelní číslo:	4599
Obec:	Chotěboř [568759]
Katastrální území:	Chotěboř [652831]
Číslo LV:	320
Výměra [m ²]:	3401
Typ parcely:	Parcela katastru nemovitostí
Mapový list:	
Určení výměry:	Ze souřadnic v S-JTSK
Způsob využití:	silnice
Druh pozemku:	ostatní plocha

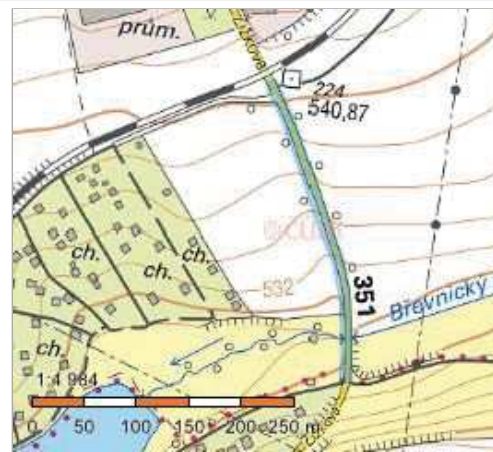

Vlastníci, jiní oprávnění

Vlastnické právo

Kraj Vysočina, Žižkova 1882/57, 58601 Jihlava

Podíl

Hospodaření se svěřeným majetkem kraje

Krajská správa a údržba silnic Vysočiny, příspěvková organizace, Kosovská 1122/16, 58601 Jihlava

Podíl

Způsob ochrany nemovitosti

Nejsou evidovány žádné způsoby ochrany.

Seznam BPEJ

Parcela nemá evidované BPEJ.

Omezení vlastnického práva

Nejsou evidována žádná omezení.

Jiné zápisy

Typ

Změna výměr obnovou operátu

Řízení, v rámci kterých byl k nemovitosti zapsán cenový údaj

Nemovitost je v územním obvodu, kde státní správu katastru nemovitostí ČR vykonává [Katastrální úřad pro Vysočinu, Katastrální pracoviště Havlíčkův Brod](#)

Zobrazené údaje mají informativní charakter. Platnost k 11.07.2020 09:00:00.

Informace o pozemku

Parcelní číslo:	4606/66
Obec:	Chotěboř [568759]
Katastrální území:	Chotěboř [652831]
Číslo LV:	320
Výměra [m ²]:	8268
Typ parcely:	Parcela katastru nemovitostí
Mapový list:	
Určení výměry:	Graficky nebo v digitalizované mapě
Způsob využití:	silnice
Druh pozemku:	ostatní plocha

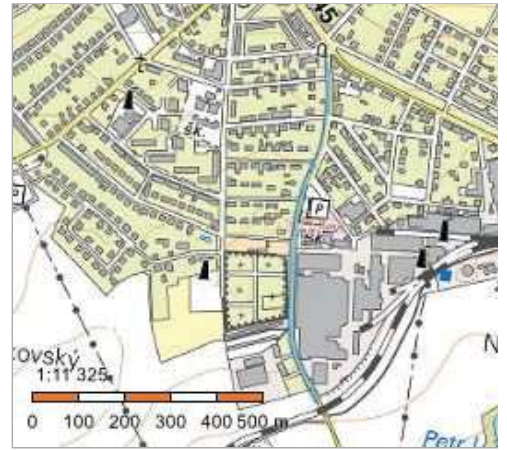

Vlastníci, jiní oprávnění

Vlastnické právo	Podíl
Kraj Vysočina, Žižkova 1882/57, 58601 Jihlava	
Hospodaření se svěřeným majetkem kraje	Podíl
Krajská správa a údržba silnic Vysočiny, příspěvková organizace, Kosovská 1122/16, 58601 Jihlava	

Způsob ochrany nemovitosti

Nejsou evidovány žádné způsoby ochrany.

Seznam BPEJ

Parcela nemá evidované BPEJ.

Omezení vlastnického práva

Typ
Věčné břemeno zřízení a provozování vedení

Jiné zápisy

Nejsou evidovány žádné jiné zápisy.

Řízení, v rámci kterých byl k nemovitosti zapsán cenový údaj

Nemovitost je v územním obvodu, kde státní správu katastru nemovitostí ČR vykonává [Katastrální úřad pro Vysočinu, Katastrální pracoviště Havlíčkův Brod](#)

Zobrazené údaje mají informativní charakter. Platnost k 11.07.2020 09:00:00.

Informace o pozemku

Parcelní číslo:	4700/35
Obec:	Chotěboř [568759]
Katastrální území:	Chotěboř [652831]
Číslo LV:	1533
Výměra [m ²]:	23815
Typ parcely:	Parcela katastru nemovitostí
Mapový list:	
Určení výměry:	Graficky nebo v digitalizované mapě
Způsob využití:	dráha
Druh pozemku:	ostatní plocha

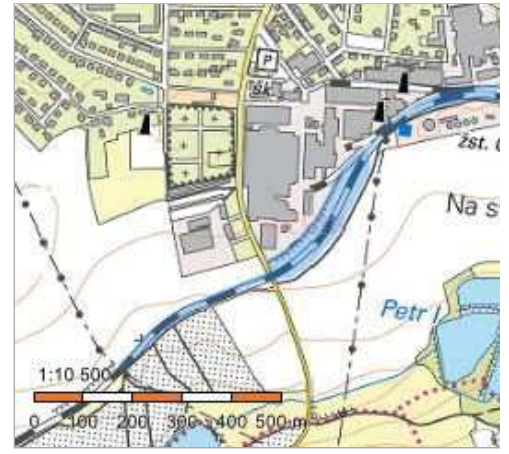

Vlastníci, jiní oprávnění

Vlastnické právo	Podíl
Česká republika,	
Právo hospodařit s majetkem státu	Podíl
Správa železnic, státní organizace, Dlážděná 1003/7, Nové Město, 11000 Praha 1	

Způsob ochrany nemovitosti

Nejsou evidovány žádné způsoby ochrany.

Seznam BPEJ

Parcela nemá evidované BPEJ.

Omezení vlastnického práva

Nejsou evidována žádná omezení.

Jiné zápisy

Nejsou evidovány žádné jiné zápisy.

Řízení, v rámci kterých byl k nemovitosti zapsán cenový údaj

Nemovitost je v územním obvodu, kde státní správu katastru nemovitostí ČR vykonává [Katastrální úřad pro Vysočinu, Katastrální pracoviště Havlíčkův Brod](#)

Zobrazené údaje mají informativní charakter. Platnost k 11.07.2020 09:00:00.

Okres: Havlíčkův Brod

KÚ:

Dobkov

LV	Parcela KN	Výměra KÚ m2	Druh pozemku	Vlastník: Adresa:	Podíl	BPEJ	Výměra BPEJ m2	ZÁBOR	
								TRVALÝ	
								s výkupem	bez výkupu
249	234/1	23771	ostatní plocha ostatní komunikace	Kraj Vysočina, Žižkova 57, 58601 Jihlava					11347

Informace o pozemku

Parcelní číslo:	234/1
Obec:	Chotěboř [568759]
Katastrální území:	Dobkov [723045]
Číslo LV:	249
Výměra [m ²]:	23771
Typ parcely:	Parcela katastru nemovitostí
Mapový list:	
Určení výměry:	Graficky nebo v digitalizované mapě
Způsob využití:	ostatní komunikace
Druh pozemku:	ostatní plocha



Vlastníci, jiní oprávnění

Vlastnické právo	Podíl
Kraj Vysočina, Žižkova 1882/57, 58601 Jihlava	
Hospodaření se svěřeným majetkem kraje	Podíl
Krajská správa a údržba silnic Vysočiny, příspěvková organizace, Kosovská 1122/16, 58601 Jihlava	

Způsob ochrany nemovitosti

Nejsou evidovány žádné způsoby ochrany.

Seznam BPEJ

Parcela nemá evidované BPEJ.

Omezení vlastnického práva

Typ
Věcné břemeno zřízení a provozování vedení

Jiné zápisy

Nejsou evidovány žádné jiné zápisy.

Řízení, v rámci kterých byl k nemovitosti zapsán cenový údaj

Nemovitost je v územním obvodu, kde státní správu katastru nemovitostí ČR vykonává [Katastrální úřad pro Vysočinu, Katastrální pracoviště Havlíčkův Brod](#)

Zobrazené údaje mají informativní charakter. Platnost k 11.07.2020 09:00:00.

Okres: Havlíčkův Brod

KÚ:

Počátky u Chotěboře

LV	Parcela KN	Výměra KÚ m2	Druh pozemku	Vlastník: Adresa:	Podíl	BPEJ	Výměra BPEJ m2	ZÁBOR	
								TRVALÝ	
								s výkupem	bez výkupu

249	910/1	19378	ostatní plocha silnice	Kraj Vysočina, Žižkova 57, 58601 Jihlava					7077
-----	-------	-------	---------------------------	---	--	--	--	--	------

Informace o pozemku

Parcelní číslo:	910/1
Obec:	Chotěboř [568759]
Katastrální území:	Počátky u Chotěboře [723053]
Číslo LV:	249
Výměra [m ²]:	19378
Typ parcely:	Parcela katastru nemovitostí
Mapový list:	
Určení výměry:	Graficky nebo v digitalizované mapě
Způsob využití:	silnice
Druh pozemku:	ostatní plocha



Vlastníci, jiní oprávnění

Vlastnické právo	Podíl
Kraj Vysočina, Žižkova 1882/57, 58601 Jihlava	
Hospodaření se svěřeným majetkem kraje	Podíl
Krajská správa a údržba silnic Vysočiny, příspěvková organizace, Kosovská 1122/16, 58601 Jihlava	

Způsob ochrany nemovitosti

Nejsou evidovány žádné způsoby ochrany.

Seznam BPEJ

Parcela nemá evidované BPEJ.

Omezení vlastnického práva

Typ
Věcné břemeno zřízení a provozování vedení

Jiné zápisy

Nejsou evidovány žádné jiné zápisy.

Řízení, v rámci kterých byl k nemovitosti zapsán cenový údaj

Nemovitost je v územním obvodu, kde státní správu katastru nemovitostí ČR vykonává [Katastrální úřad pro Vysočinu, Katastrální pracoviště Havlíčkův Brod](#)

Zobrazené údaje mají informativní charakter. Platnost k 11.07.2020 11:00:00.

Okres: Havlíčkův Brod

KÚ: Česká Bělá

LV	Parcela KN	Výměra KÚ m2	Druh pozemku	Vlastník: Správce: Adresa:	Podíl	BPEJ	Výměra BPEJ m2	ZÁBOR	
								TRVALÝ	
								s výkupem	bez výkupu
889	778/90	186	vodní plocha koryto vodního toku umělé	ČR Povodí Vltavy, s.p., Holečkova 3178/8, 15000 Praha 5				9	
124	778/109	5627	trvalý travní porost	SJM Mrtka Antonín a Mrtková Božena, č.p. 143, 58261 Česká Bělá				34	
10001	782/2	2332	ostatní plocha ostatní komunikace	Městys Česká Bělá, č.p. 122, 58261 Česká Bělá				206	
10001	785/2	34622	orná půda	Městys Česká Bělá, č.p. 122, 58261 Česká Bělá		72911 75011	31026 3596	39	
751	785/6	5428	trvalý travní porost	SJM Zikmund Petr a Zikmundová Jitka Ing. MBA, Zikmund Petr, Okružní 321, 38221 Kájov Zikmundová Jitka Ing. MBA, Pod Hrází 579, 38101 Český Krumlov		76411 72911	5427	1	15
197	785/14	10916	trvalý travní porost	Zikmund Petr, Okružní 321, 38221 Kájov SJM Zikmund Petr a Zikmundová Jitka Ing. MBA	1/2 1/2	72911 72944	5046 5870	61	
10001	791/1	15962	orná půda	Městys Česká Bělá, č.p. 122, 58261 Česká Bělá		72911 72901 76901 75011	7681 4558 98 3625	414	

10001	798/1	39018	lesní pozemek	Městys Česká Bělá, č.p. 122, 58261 Česká Bělá				550	
63	921/3	31902	ostatní plocha silnice	Kraj Vysočina, Žižkova 57, 58601 Jihlava					13440
10001	996/28	128	trvalý travní porost	Městys Česká Bělá, č.p. 122, 58261 Česká Bělá		72911	128	3	
577	1049/9	6226	orná půda	LUKA spol. s r.o., č.p. 167, 58261 Česká Bělá		72911	6226	1	
10001	1075	39473	orná půda	Městys Česká Bělá, č.p. 122, 58261 Česká Bělá		76411 72901 72911	3595 10559 25319	235	
10001	1485/4	23	ostatní plocha ostatní komunikace	Městys Česká Bělá, č.p. 122, 58261 Česká Bělá				8	

Informace o pozemku

Parcelní číslo:	778/90
Obec:	Česká Bělá [568503]
Katastrální území:	Česká Bělá [621242]
Číslo LV:	889
Výměra [m ²]:	186
Typ parcely:	Parcela katastru nemovitostí
Mapový list:	
Určení výměry:	Graficky nebo v digitalizované mapě
Způsob využití:	koryto vodního toku umělé
Druh pozemku:	vodní plocha

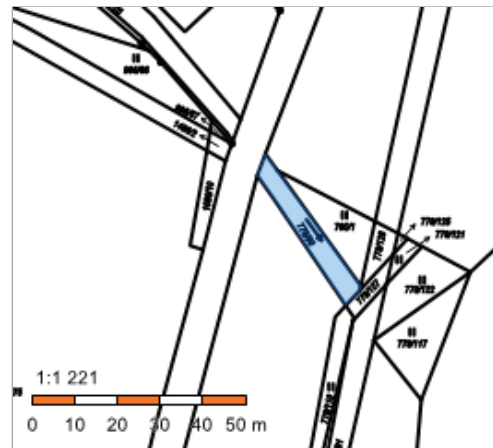

Vlastníci, jiní oprávnění

Vlastnické právo	Podíl
Česká republika,	
Právo hospodařit s majetkem státu	Podíl
Povodí Vltavy, státní podnik, Holečkova 3178/8, Smíchov, 15000 Praha 5	

Způsob ochrany nemovitosti

Nejsou evidovány žádné způsoby ochrany.

Seznam BPEJ

Parcela nemá evidované BPEJ.

Omezení vlastnického práva

Nejsou evidována žádná omezení.

Jiné zápisy

Typ
Změna výměr obnovou operátu

Řízení, v rámci kterých byl k nemovitosti zapsán cenový údaj

Nemovitost je v územním obvodu, kde státní správu katastru nemovitostí ČR vykonává [Katastrální úřad pro Vysočinu, Katastrální pracoviště Havlíčkův Brod](#)

Zobrazené údaje mají informativní charakter. Platnost k 11.07.2020 11:00:00.

Informace o pozemku

Parcelní číslo:	778/109
Obec:	Česká Bělá [568503]
Katastrální území:	Česká Bělá [621242]
Číslo LV:	124
Výměra [m ²]:	5627
Typ parcely:	Parcela katastru nemovitostí
Mapový list:	
Určení výměry:	Graficky nebo v digitalizované mapě
Druh pozemku:	trvalý travní porost



Vlastníci, jiní oprávnění

Vlastnické právo

Podíl

SJM Mrtka Antonín a Mrtková Božena, č. p. 143, 58261 Česká Bělá

Způsob ochrany nemovitosti

Název

zemědělský půdní fond

Seznam BPEJ

BPEJ Výměra

[76411](#) 5627

Omezení vlastnického práva

Typ

Věcné břemeno (podle listiny)

Věcné břemeno zřizování a provozování vedení

Jiné zápisy

Typ

Změna výměr obnovou operátu

Změna číslování parcel

Řízení, v rámci kterých byl k nemovitosti zapsán cenový údaj

Nemovitost je v územním obvodu, kde státní správu katastru nemovitostí ČR vykonává [Katastrální úřad pro Vysočinu, Katastrální pracoviště Havlíčkův Brod](#)

Zobrazené údaje mají informativní charakter. Platnost k 11.07.2020 11:00:00.

Informace o pozemku

Parcelní číslo:	782/2
Obec:	Česká Bělá [568503]
Katastrální území:	Česká Bělá [621242]
Číslo LV:	10001
Výměra [m²]:	2332
Typ parcely:	Parcela katastru nemovitostí
Mapový list:	
Určení výměry:	Graficky nebo v digitalizované mapě
Způsob využití:	ostatní komunikace
Druh pozemku:	ostatní plocha



Vlastníci, jiní oprávnění

Vlastnické právo

Podíl

Městys Česká Bělá, č. p. 122, 58261 Česká Bělá

Způsob ochrany nemovitosti

Nejsou evidovány žádné způsoby ochrany.

Seznam BPEJ

Parcela nemá evidované BPEJ.

Omezení vlastnického práva

Nejsou evidována žádná omezení.

Jiné zápisy

Nejsou evidovány žádné jiné zápisy.

Řízení, v rámci kterých byl k nemovitosti zapsán cenový údaj

Nemovitost je v územním obvodu, kde státní správu katastru nemovitostí ČR vykonává [Katastrální úřad pro Vysočinu, Katastrální pracoviště Havlíčkův Brod](#)

Zobrazené údaje mají informativní charakter. Platnost k 11.07.2020 11:00:00.

Informace o pozemku

Parcelní číslo:	785/2
Obec:	Česká Bělá [568503]
Katastrální území:	Česká Bělá [621242]
Číslo LV:	10001
Výměra [m ²]:	34622
Typ parcely:	Parcela katastru nemovitostí
Mapový list:	
Určení výměry:	Graficky nebo v digitalizované mapě
Druh pozemku:	orná půda

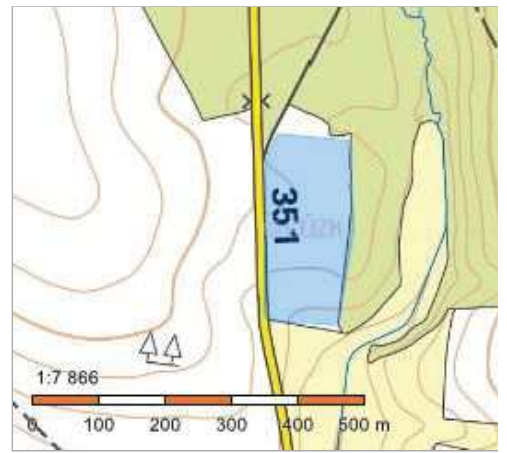

Vlastníci, jiní oprávnění

Vlastnické právo

Podíl

Městys Česká Bělá, č. p. 122, 58261 Česká Bělá

Způsob ochrany nemovitosti

Název

zemědělský půdní fond

Seznam BPEJ

BPEJ	Výměra
72911	31026
75011	3596

Omezení vlastnického práva

Nejsou evidována žádná omezení.

Jiné zápisy

Nejsou evidovány žádné jiné zápisy.

Řízení, v rámci kterých byl k nemovitosti zapsán cenový údaj

Nemovitost je v územním obvodu, kde státní správu katastru nemovitostí ČR vykonává [Katastrální úřad pro Vysočinu, Katastrální pracoviště Havlíčkův Brod](#)

Zobrazené údaje mají informativní charakter. Platnost k 11.07.2020 11:00:00.

Informace o pozemku

Parcelní číslo:	785/6
Obec:	Česká Bělá [568503]
Katastrální území:	Česká Bělá [621242]
Číslo LV:	751
Výměra [m ²]:	5428
Typ parcely:	Parcela katastru nemovitostí
Mapový list:	
Určení výměry:	Graficky nebo v digitalizované mapě
Druh pozemku:	trvalý travní porost

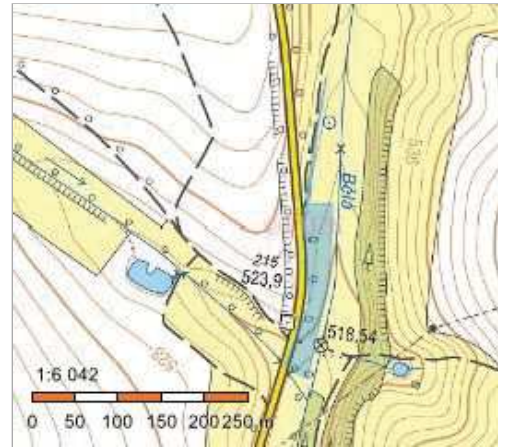

Vlastníci, jiní oprávnění

Vlastnické právo

Podíl

SJM Zikmund Petr a Zikmundová Jitka Ing. MBA,

Zikmund Petr, Okružní 321, 38221 Kájov

Zikmundová Jitka Ing. MBA, Pod Hrází 579, Horní Brána, 38101 Český Krumlov

Způsob ochrany nemovitosti

Název

zemědělský půdní fond

Seznam BPEJ

BPEJ	Výměra
76411	5427
72911	1

Omezení vlastnického práva

Nejsou evidována žádná omezení.

Jiné zápisy

Typ

Změna číslování parcel

Řízení, v rámci kterých byl k nemovitosti zapsán cenový údaj

Nemovitost je v územním obvodu, kde státní správu katastru nemovitostí ČR vykonává [Katastrální úřad pro Vysočinu, Katastrální pracoviště Havlíčkův Brod](#)

Zobrazené údaje mají informativní charakter. Platnost k 11.07.2020 11:00:00.

Informace o pozemku

Parcelní číslo:	785/14
Obec:	Česká Bělá [568503]
Katastrální území:	Česká Bělá [621242]
Číslo LV:	197
Výměra [m ²]:	10916
Typ parcely:	Parcela katastru nemovitostí
Mapový list:	
Určení výměry:	Graficky nebo v digitalizované mapě
Druh pozemku:	trvalý travní porost

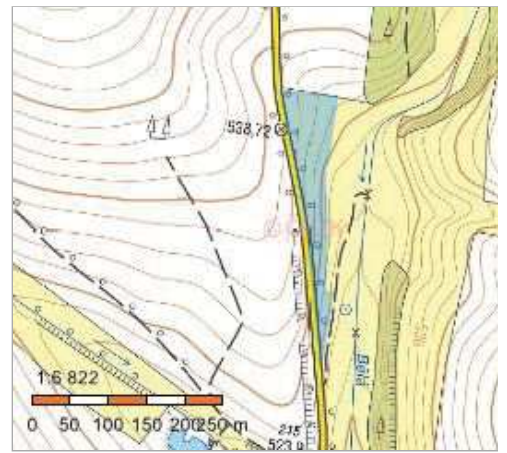

Vlastníci, jiní oprávnění

Vlastnické právo	Podíl
Zikmund Petr, Okružní 321, 38221 Kájov	1/2
SJM Zikmund Petr a Zikmundová Jitka Ing. MBA, <i>Zikmund Petr, Okružní 321, 38221 Kájov</i> <i>Zikmundová Jitka Ing. MBA, Pod Hrází 579, Horní Brána, 38101 Český Krumlov</i>	1/2

Způsob ochrany nemovitosti

Název
zemědělský půdní fond

Seznam BPEJ

BPEJ	Výměra
72911	5046
72944	5870

Omezení vlastnického práva

Nejsou evidována žádná omezení.

Jiné zápisy

Typ
Změna číslování parcel

Řízení, v rámci kterých byl k nemovitosti zapsán cenový údaj

Nemovitost je v územním obvodu, kde státní správu katastru nemovitostí ČR vykonává [Katastrální úřad pro Vysočinu, Katastrální pracoviště Havlíčkův Brod](#)

Zobrazené údaje mají informativní charakter. Platnost k 11.07.2020 11:00:00.

Informace o pozemku

Parcelní číslo:	791/1
Obec:	Česká Bělá [568503]
Katastrální území:	Česká Bělá [621242]
Číslo LV:	10001
Výměra [m ²]:	15962
Typ parcely:	Parcela katastru nemovitostí
Mapový list:	
Určení výměry:	Graficky nebo v digitalizované mapě
Druh pozemku:	orná půda



Vlastníci, jiní oprávnění

Vlastnické právo

Podíl

Městys Česká Bělá, č. p. 122, 58261 Česká Bělá

Způsob ochrany nemovitosti

Název

zemědělský půdní fond

Seznam BPEJ

BPEJ	Výměra
72911	7681
72901	4558
76901	98
75011	3625

Omezení vlastnického práva

Nejsou evidována žádná omezení.

Jiné zápisy

Typ

Změna výměr obnovou operátu

Řízení, v rámci kterých byl k nemovitosti zapsán cenový údaj

Nemovitost je v územním obvodu, kde státní správu katastru nemovitostí ČR vykonává [Katastrální úřad pro Vysočinu, Katastrální pracoviště Havlíčkův Brod](#)

Zobrazené údaje mají informativní charakter. Platnost k 11.07.2020 11:00:00.

Informace o pozemku

Parcelní číslo:	798/1
Obec:	Česká Bělá [568503]
Katastrální území:	Česká Bělá [621242]
Číslo LV:	10001
Výměra [m²]:	39018
Typ parcely:	Parcela katastru nemovitostí
Mapový list:	
Určení výměry:	Graficky nebo v digitalizované mapě
Druh pozemku:	lesní pozemek



Vlastníci, jiní oprávnění

Vlastnické právo

Podíl

Městys Česká Bělá, č. p. 122, 58261 Česká Bělá

Způsob ochrany nemovitosti

Název

pozemek určený k plnění funkcí lesa

Seznam BPEJ

Parcela nemá evidované BPEJ.

Omezení vlastnického práva

Nejsou evidována žádná omezení.

Jiné zápisy

Typ

Změna výměr obnovou operátu

Změna číslování parcel

Řízení, v rámci kterých byl k nemovitosti zapsán cenový údaj

Nemovitost je v územním obvodu, kde státní správu katastru nemovitostí ČR vykonává [Katastrální úřad pro Vysočinu, Katastrální pracoviště Havlíčkův Brod](#)

Zobrazené údaje mají informativní charakter. Platnost k 11.07.2020 11:00:00.

Informace o pozemku

Parcelní číslo:	921/3
Obec:	Česká Bělá [568503]
Katastrální území:	Česká Bělá [621242]
Číslo LV:	63
Výměra [m ²]:	31902
Typ parcely:	Parcela katastru nemovitostí
Mapový list:	
Určení výměry:	Graficky nebo v digitalizované mapě
Způsob využití:	silnice
Druh pozemku:	ostatní plocha



Vlastníci, jiní oprávnění

Vlastnické právo	Podíl
Kraj Vysočina, Žižkova 1882/57, 58601 Jihlava	
Hospodaření se svěřeným majetkem kraje	Podíl
Krajská správa a údržba silnic Vysočiny, příspěvková organizace, Kosovská 1122/16, 58601 Jihlava	

Způsob ochrany nemovitosti

Nejsou evidovány žádné způsoby ochrany.

Seznam BPEJ

Parcela nemá evidované BPEJ.

Omezení vlastnického práva

Typ
Věcné břemeno zřízení a provozování vedení

Jiné zápisy

Nejsou evidovány žádné jiné zápisy.

Řízení, v rámci kterých byl k nemovitosti zapsán cenový údaj

Nemovitost je v územním obvodu, kde státní správu katastru nemovitostí ČR vykonává [Katastrální úřad pro Vysočinu, Katastrální pracoviště Havlíčkův Brod](#)

Zobrazené údaje mají informativní charakter. Platnost k 11.07.2020 11:00:00.

Informace o pozemku

Parcelní číslo:	996/28
Obec:	Česká Bělá [568503]
Katastrální území:	Česká Bělá [621242]
Číslo LV:	10001
Výměra [m ²]:	128
Typ parcely:	Parcela katastru nemovitostí
Mapový list:	
Určení výměry:	Graficky nebo v digitalizované mapě
Druh pozemku:	trvalý travní porost



Vlastníci, jiní oprávnění

Vlastnické právo

Podíl

Městys Česká Bělá, č. p. 122, 58261 Česká Bělá

Způsob ochrany nemovitosti

Název

zemědělský půdní fond

Seznam BPEJ

BPEJ	Výměra
------	--------

72911	128
-----------------------	-----

Omezení vlastnického práva

Nejsou evidována žádná omezení.

Jiné zápisy

Nejsou evidovány žádné jiné zápisy.

Řízení, v rámci kterých byl k nemovitosti zapsán cenový údaj

Nemovitost je v územním obvodu, kde státní správu katastru nemovitostí ČR vykonává [Katastrální úřad pro Vysočinu, Katastrální pracoviště Havlíčkův Brod](#)

Zobrazené údaje mají informativní charakter. Platnost k 11.07.2020 11:00:00.

Informace o pozemku

Parcelní číslo:	1049/9
Obec:	Česká Bělá [568503]
Katastrální území:	Česká Bělá [621242]
Číslo LV:	577
Výměra [m ²]:	6226
Typ parcely:	Parcela katastru nemovitostí
Mapový list:	
Určení výměry:	Graficky nebo v digitalizované mapě
Druh pozemku:	orná půda

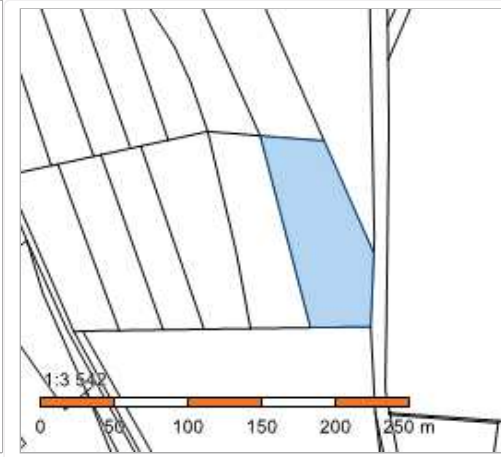

Vlastníci, jiní oprávnění

Vlastnické právo

Podíl

LUKA spol. s r. o., č. p. 167, 58261 Česká Bělá

Způsob ochrany nemovitosti

Název

zemědělský půdní fond

Seznam BPEJ

BPEJ Výměra

[72911](#) 6226

Omezení vlastnického práva

Nejsou evidována žádná omezení.

Jiné zápisy

Typ

Změna číslování parcel

Řízení, v rámci kterých byl k nemovitosti zapsán cenový údaj

Nemovitost je v územním obvodu, kde státní správu katastru nemovitostí ČR vykonává [Katastrální úřad pro Vysočinu, Katastrální pracoviště Havlíčkův Brod](#)

Zobrazené údaje mají informativní charakter. Platnost k 11.07.2020 11:00:00.

Informace o pozemku

Parcelní číslo:	1075/2
Obec:	Česká Bělá [568503]
Katastrální území:	Česká Bělá [621242]
Číslo LV:	10001
Výměra [m²]:	39473
Typ parcely:	Parcela katastru nemovitostí
Mapový list:	
Určení výměry:	Graficky nebo v digitalizované mapě
Druh pozemku:	orná půda

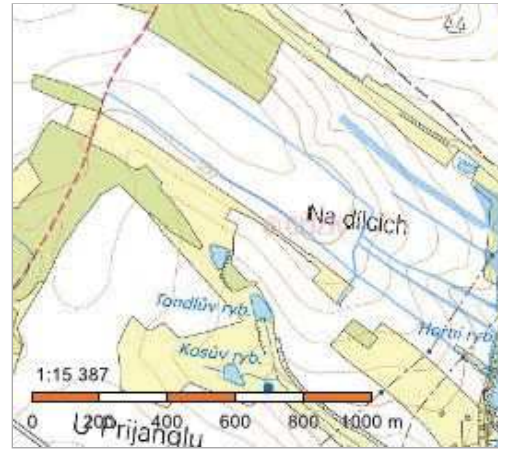

Vlastníci, jiní oprávnění

Vlastnické právo	Podíl
Městys Česká Bělá, č. p. 122, 58261 Česká Bělá	

Způsob ochrany nemovitosti

Název
zemědělský půdní fond

Seznam BPEJ

BPEJ	Výměra
76411/2	3595
72901/2	10559
72911/2	25319

Omezení vlastnického práva

Nejsou evidována žádná omezení.

Jiné zápisy

Typ
Změna výměr obnovou operátu

Řízení, v rámci kterých byl k nemovitosti zapsán cenový údaj

Nemovitost je v územním obvodu, kde státní správu katastru nemovitostí ČR vykonává [Katastrální úřad pro Vysočinu, Katastrální pracoviště Havlíčkův Brod](#)

Zobrazené údaje mají informativní charakter. Platnost k 11.07.2020 11:00:00.

Informace o pozemku

Parcelní číslo:	1485/4
Obec:	Česká Bělá [568503]
Katastrální území:	Česká Bělá [621242]
Číslo LV:	10001
Výměra [m²]:	23
Typ parcely:	Parcela katastru nemovitostí
Mapový list:	
Určení výměry:	Graficky nebo v digitalizované mapě
Způsob využití:	ostatní komunikace
Druh pozemku:	ostatní plocha



Vlastníci, jiní oprávnění

Vlastnické právo	Podíl
Městys Česká Bělá, č. p. 122, 58261 Česká Bělá	

Způsob ochrany nemovitosti

Nejsou evidovány žádné způsoby ochrany.

Seznam BPEJ

Parcela nemá evidované BPEJ.

Omezení vlastnického práva

Nejsou evidována žádná omezení.

Jiné zápisy

Nejsou evidovány žádné jiné zápisy.

Řízení, v rámci kterých byl k nemovitosti zapsán cenový údaj
--

Nemovitost je v územním obvodu, kde státní správu katastru nemovitostí ČR vykonává [Katastrální úřad pro Vysočinu, Katastrální pracoviště Havlíčkův Brod](#)

Zobrazené údaje mají informativní charakter. Platnost k 11.07.2020 11:00:00.